

497



MINISTERO DELLE FINANZE
DIREZIONE GENERALE DEL CATASTO E DEI SS.TT.EE.
CATASTO EDILIZIO URBANO (RDL 13-4-1939, n. 652)

MOD. **BN** (CEU)

LIRE
500

Planimetria di attuazione in Comune di AOSTA via MONTE GRIVOLA civ. 10

PIANO TERRENO

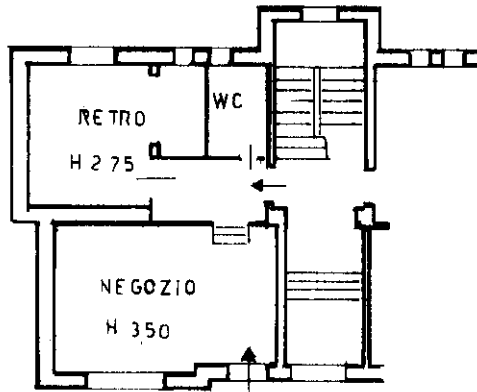

PIANO SEMINTERRATO

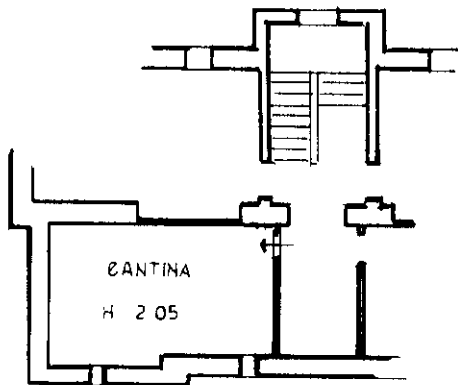

ORIENTAMENTO



SCALA DI 1:200

Ultima planimetria in attuazione

Compilata dal GEOM. SERRADURA BRUNO
(Titolo, cognome e nome)

RISERVATO ALL'UFFICIO

Data presentazione: 26/04/1994 - Data: 07/12/2022 - n. T150264 - Richiedente: MTSMNL71C23L219G
Totale schede: 1 - Formato di acquisizione: A4(210x297) - Formato stampa richiesto: A4(210x297)
della provincia di AOSTA n. 10

data 12-4-94 Firma Serradura Bruno

Catasto dei Fabbricati - Situazione al 07/12/2022 - Comune di AOSTA (A326) - < Foglio 27 - Particella 299 - Subalterno 18 >
VIA MONTE GRIVOLA n. 10 Piano SEM - T